

## Ceny biletów wstępu



Kategoria / ceny w euro	Piątek 22.06.2018	Sobota 23.6.2018	Niedziela 24.6.2018
Dorośli/od osoby	7,00	10,00	7,00
Bilet 3-dniowy/od osoby	20,00		
Bilet ulgowy/od osoby	6,00	8,00	6,00
Dzieci/uczniowie/od osoby	3,00	4,00	3,00
Bilet rodzinny (1 osoba dorosła + maks. 2 dzieci)	15,00	22,00	15,00
Grupy (min. 20-osobowe)/od osoby	6,00	8,00	6,00
Psy	2,00	2,00	2,00

## Dojazd

Parkingi dla samochodów osobowych, z wystarczającą ilością miejsc parkingowych, znajdują się bezpośrednio przy Wschodnioniemieckim Ogróde Różanym (Ringstraße P1, Wehrinselstraße P2+P3). Parkingi P1 i P2 są płatne.



## Miejsce imprez

**Ostdeutscher Rosengarten Forst (Lausitz)**

Wehrinselstraße 42, 03149 Forst (Lausitz)

[www.rosengarten-forst.de](http://www.rosengarten-forst.de) • [info@rosengarten-forst.de](mailto:info@rosengarten-forst.de)



ERDF  
2014-2020

„Barrieren reduzieren – gemeinsame Stärken nutzen“  
„Redukować bariery – wspólnie wykorzystywać siłę stron“  
Europäischer Fonds für regionale Entwicklung

rosengarten forst  
lausitz



# Wschodnioniemiecki Ogród Różany Forst (Łużyce) od 1913 r.

ŚWIĘTO  
OGRODU RÓŻANEGO  
22 – 24  
czerwca 2018

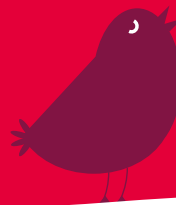
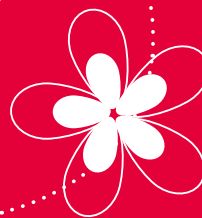

rosenstadt forst  
lausitz



[www.rosengarten-forst.de](http://www.rosengarten-forst.de)

## Plan terenu



### Park Różany

- A** Historyczne główne wejście/Kasa
- B** Duży ogród nowości z fontannami z kaskadą
- C** Duże tańczące fontanny
- D** Perystyl
- E** Kawiarnia przy tańczących fontannach

### Park Wehrinselpark

- F** Wejście przy wyspie Wehrinsel/ Kasa
- G** Centrum dla zwiedzających i centrum wystawiennicze/ Wystawa róż ciętych
- H** Restauracja „Rosenflair”
- I** Dziedziniec z pergolą z fontanną z lwami/Fontanna z żabami

- K** Parkowe tarasy
- L** Plac zabaw „Park Śpiącej Królowny”
- M** Błonia

### Wysepka Reisingwehrinsel

- N** Teren dzikich róż ze ścieżką z rzeźbami

## Program

### PIĄTEK · 22. CZERWCA

#### SCENA SCHILLERA SCHILLERBÜHNE – KONCERT

**18:30** „Kolorowy bukiet melodii” z Orkiestrą Filharmonii Zielonogórskiej pod batutą Czesława Grabowskiego

#### PARK RÓŻANY

**od godz. 21:30** „Park Romantyczny” – krocząc alejkami Ogrodu Różanego zostaną Państwo wprowadzeni w fantastyczny świat iluminacji świetlnych i rozmarzonych melodii, granych na pianinie i saksofonie.

### SOBOTA · 23. CZERWCA

#### PARK RÓŻANY

**od godz. 16:00** spotkają Państwo pięknego dużego motyla oraz papugę na **szczudłach, Living Dolls** (żywe lalki) oraz posłuchają dźwięków pianina, zawieszzonego w powietrzu

#### PRZY DUŻYCH TAŃCZĄCYCH FONTANNACH

**o. g. 18:00** zapraszamy do tańca podczas „Nocy 1.000 świateł”

#### PARK RÓŻANY

**ab 21:00** „Noc 1.000 świateł” – tysiące małych świeczek rozświetli alejki parku, a fantastyczne iluminacje laserowe zanurzą Park Różany w morzu światła i kolorów.

#### BŁONIA

**22:45 MUZYCZNE FAJERWERKI**

### PROGRAM RAMOWY

#### WYSTAWA RÓŻ CIĘTYCH

W centrum dla zwiedzających i centrum wystawienniczym czekają na Państwo cudowne aranżacje regionalnych florystów.

▶ Pt. + sob.: godz. 09 – 24:00, niedz.: godz. 09 – 19:00

#### OD PIĄTKU DO NIEDZIELI

- ▶ **Turystyczny punkt informacyjny** ze wskazówkami dla Forst i regionu, także w języku polskim
- ▶ **Pamiętki** w centrum dla zwiedzających i centrum wystawienniczym
- ▶ **Sprzedaż roślin i akcesoriów ogrodowych**
- ▶ **Przejażdżki riksą** przez park; *Miejsce spotkań: centrum dla zwiedzających i centrum wystawiennicze*
- ▶ **mały park rozrywki**
- ▶ **oferty kulinarne** we wszystkich rejonach parku
- ▶ **Strefa Kibica** na Mistrzostwa świata w piłce nożnej 2018, Wehrinselpark
- ▶ **Miejsce do przewijania dla zwiedzających z małymi dziećmi**

#### POKAZ GOTOWANIA Z MAITRE DE ARONIA

Zapraszamy do zapoznania się z ofertą kulinarną Parku Różanego, a szczególnie z przepisami na bazie aronii i różnicy innych kwiatów.

▶ Sob.: od godz. 16:00, niedz.: od godz. 12:00